GARTENSTADT
Karlsruhe

Freude am WOHNEN

Ausgabe 23 • September 2012

Mitgliederzeitschrift der Gartenstadt Karlsruhe –
die Genossenschaft für Wohnen und Vermögensbildung

Sonnengrün
Fertigstellung planmäßig erfolgt
Seite 4

Sanierung
Modernisierung des Bestandes
Seite 6

Lebendige Gartenstadt
Aktuelle Freizeitaktivitäten
Seite 9

Die zuverlässige Gemeinschaft für ein Zuhause im Grünen

Seite 4

Fertigstellung Quartier Sonnengrün

Seite 6

Energetische Sanierungen im Jahre 2012

editorial

Willkommen bei der 23. Ausgabe
unserer Mitgliederzeitschrift
„Freude am Wohnen“

Sehr geehrte Mitglieder,
sehr geehrte Damen und Herren,

im Juli 2012 war es soweit. Das Neubauprojekt Sonnengrün war bezugsfertig. Unter der Postanschrift Hainbuchenweg 1 bis 15 und Hainbuchenweg 2 konnten die 78 Mietparteien im Laufe des Juli wie angekündigt termingerecht einziehen. Dies erforderte einen enormen zusätzlichen Arbeitseinsatz sowie eine logistische Meisterleistung sowohl von unseren Mitarbeiterinnen und Mitarbeitern als auch der mit dem Umzugsmanagement beauftragten Firma Hock Umzüge.
Am 7. September 2012 haben wir dann mit den Mietern der Neubauwohnungen und den Anwohnern ein Einweihungsfest gefeiert.

Ein weiterer Schwerpunkt in diesem Jahr sind die Energetischen Sanierungen, über die wir auf den Seiten 6 und 7 dieser Ausgabe berichten. Die Genossenschaft investiert in die dargestellten Projekte insgesamt 9,8 Mio. €. An dieser Stelle möchte ich ausdrücklich, auch im Namen von Vorstand und Aufsichtsrat, den Mietern für das Verständnis danken.

In der letzten Ausgabe haben wir Sie über die neue möblierte Gästewohnung am Ostendorfplatz informiert. Nach nur kurzer Zeit ist die Nachfrage für diese Wohnung sehr hoch. Auch Mitglieder, die seit langer Zeit fernab von Karlsruhe wohnen, nehmen dieses Angebot wahr, um Verwandte oder die alte Heimat zu besuchen.

Ein Thema für Rüppurr war in den vergangenen Wochen der Rückbau der stadteinwärts führenden zwei Fahrstreifen. Auf unsere Nachfrage bei der Stadt Karlsruhe wurde uns versichert, dass auf Grund der nun vorgesehenen Konzeption, die auf der Zweispurigkeit vor den Verkehrsknoten basiert, kein Schleichverkehr in den Nebenstraßen zu erwarten sei.

Ihr Ralf Neudeck

Anonyme Hinweise
Aus gegebenem Anlass weisen wir nochmals darauf hin, dass wir anonymen Hinweisen, Briefen und E-Mails leider nicht nachgehen können. Bitte haben Sie dafür Verständnis.

Mitgliederehrungen

50-JÄHRIGE MITGLIEDSCHAFT

In 2012 können 26 Genossenschaftsmitglieder auf eine 50-jährige Mitgliedschaft in unserer Genossenschaft zurückblicken. Diese Mitglieder erhalten den Ehrenteller der Genossenschaft und eine Urkunde.

Mitglieds Nr.	Name	Ort
7287	Egon Häusler	Karlsruhe
7290	Hans Kirchenbauer	Karlsruhe
7295	Helmut Morstatt	Karlsruhe
7311	Elfriede Tropf	Karlsruhe
7320	Gerhard Pikora	München
7322	Dr. Winfried Adler	Stuttgart
7331	Siegfried Rößler	Karlsruhe
7333	Heinz Wellnitz	Ettlingen
7336	Dieter Wöhrle	Karlsruhe
7343	Heimund Hodapp	Ettlingen
7350	Günter Tschann	Karlsruhe
7356	Agnes Marin	Karlsruhe
7366	Rolf Jock	Karlsruhe
7368	Christa Niederstraßer	Karlsruhe
7382	Gerlinde Eggert	Karlsbad
7407	Hans Schweisgut	Karlsbad
7412	Reiner Volz	Karlsruhe
7422	Werner Meyer	Karlsruhe
7424	Gerhard Herm	Karlsruhe
7435	Dr. Tilmann Oeftering	Freiburg
7439	Heinz Hauck	Karlsruhe
7444	Ruth Häusler	Karlsruhe
7450	Heidi Saas	Karlsruhe
7453	Ursula Mohr	Karlsruhe
7455	Margit Fenske	Karlsruhe
7464	Lieselotte Geißert	Karlsruhe

Werderplatz 25, 76137 Karlsruhe
Telefon 0721 / 38 84 43
Fax 0721 / 38 84 42
Mobil 0171 / 6 59 89 08
E- Mail: info@reichert-elektro.de
ELEKTRO REICHERT GmbH
FACHBETRIEB FÜR STARK- UND SCHWACHSTROMANLAGEN
www.reichert-elektro.de

lebendige gartenstadt

Sparen bei unserer Gartenstadt

Die tagesaktuellen Zinskonditionen für unsere Sparprodukte teilen wir Ihnen gerne auf Anfrage mit. Sie finden diese auch jederzeit im Internet unter:
www.gartenstadt-karlsruhe.de

Fragen Sie uns persönlich, wir informieren Sie gerne ausführlich.

Silvia Kayser Tel. 0721 - 988 21-24
Alexandra Gireth Tel. 0721 - 988 21-25

Öffnungszeiten
Montag bis Freitag 08:30 bis 12:00 Uhr
Donnerstag 13:30 bis 17:30 Uhr

Unsere Bankverbindung
Aareal Bank
BLZ 550 104 00
Konto-Nr. 322513

QUARTIER SONNENGRÜN

Planmäßige Fertigstellung

Alle 78 Mietwohnungen sind bezogen

Bei der Fahrt durch die Herrenalber Straße kündigt es sich bereits an – das Neubauvorhaben der Gartenstadt Karlsruhe, das ‚Quartier Sonnengrün', ist fertig und begrüßt die Besucher und Passanten freundlich mit großzügigen Fassaden, die durch Bäume, Glas- und Wandscheibenelemente aufgelockert sind.
Den Entwürfen des beauftragten Architekturbüros archis folgend, entstanden so 78 Mietwohnungen, die im Juli bezogen wurden – zu den ursprünglich kalkulierten Mietpreisen.

Als Wohngenossenschaft zeigt die Gartenstadt Karlsruhe eG mit diesem Projekt, das familien- und seniorengerechte Wohnangebote für Mitglieder ermöglicht, dass zentrale Unternehmensvisionen wie die Bestandsentwicklung und Bestandserweiterung kontinuierlich umgesetzt werden und unterstreicht somit den Anspruch ihres Leitgedankens, ‚die zuverlässige Gemeinschaft für ein Zuhause im Grünen' zu sein.

Basis für das Neubauvorhaben ‚Quartier Sonnengrün' war im Jahr 2007 der Erwerb des seit vielen Jahren von der Genossenschaft gepachteten Grundstücks vom Land Baden-Württemberg. Nachdem der Gemeinderat der Stadt Karlsruhe im September 2010 den vorhabenbezogenen Bebauungsplan beschlossen hatte, wurde die Baugenehmigung durch die Stadt Karlsruhe im Oktober 2010 erteilt. Daraufhin begann im November 2010 der Bau einschließlich einer großen Tiefgarage mit 113 Stellplätzen.

Bereits am 12. September 2011 feierte die Baugenossenschaft die Fertigstellung des Rohbaus in Rüppurr und gab den über 300 Gästen einen Einblick in das planmäßig voranschreitende Bauprojekt, das sich auf der Zielgeraden immer größerem Interesse und hoher Akzeptanz erfreute. Während Interessierte die Entwicklung natürlich direkt vor Ort in Rüppurr verfolgen konnten, gab es stets die Möglichkeit, über die Webcams auf der Webseite der Gartenstadt unter www.gartenstadt-karlsruhe.de den Baufortschritt zu beobachten.

Wie erfolgreich das Projekt schon vor Bezug war, zeigt die vom Plan weg vollständige Vermietung der Wohnheiten. Die Wohnungen sind hochwertig ausgestattet mit Fußbodenheizung, 3-Scheiben-Isolierglasfenstern, elektrischen Rollläden und bis auf ganz wenige Ausnahmen alle barrierefrei bzw. rollstuhlgeeignet. Viele ältere Mitglieder haben das Angebot gerne angenommen, da sie dadurch im gewohnten Umfeld in Rüppurr bleiben können.

Hans Bluhm (77) ist einer der neuen Mieter und sehr zufrieden mit seinem neuen Zuhause: „Als Rentner kann ich mich glücklich schätzen, ein so behagliches Zuhause gefunden zu haben. Die barrierefreien Zugänge machen mir die Wege sehr leicht. Ich genieße das Leben hier in der Gartenstadt. Zieht es mich nach draußen, habe ich die Stadtbahn direkt vor der Tür. Die Versorgung in Rüppurr und am Ostendorfplatz ist ideal."

Vogelschutzwald – kein Platz für Gartenabfälle

Der Vogelschutzwald, gelegen zwischen Holder-, Krokus-, Goldlack-, und Resedenweg, wurde im Sommer 1939, wie der Name schon sagt, zum Schutze der Vögel, feierlich eingeweiht.

Das Gelände wurde unter der Bedingung, keine pflegerischen Arbeiten durchzuführen, in der Nachkriegszeit vom Imkerverein Karlsruhe gepachtet. Der damalige Pachtzins wurde zur Fütterung der Vögel im Winter verwendet.

Leider mussten wir in den letzten Jahren vermehrt feststellen, dass der Vogelschutzwald als Entsorgungsfläche für Gartenabfälle genutzt wird.
Wir appellieren daher an das Verständnis der Anwohner, die Gartenabfälle nicht im Vogelschutzwald zu entsorgen und somit die dort lebenden Vögel nicht zu beeinträchtigen!

Beispiel für Gemeinschaft in der Gartenstadt

Anfang August ereignete sich eine Begebenheit in der Rüppurrer Gartenstadt, die zeigt, wie wichtig gute Nachbarschaft und Gemeinschaft ist:
Ein Herr aus der Gartenstadt, nennen wir ihn Herrn Müller, kauft seine Brötchen seit Jahren jeden Morgen bei der Bäckerei Fuchs in der Diakonissenstraße. An jenem Morgen erscheint er nicht, auch als die Bäckerei bei ihm anruft, um ihn an seine Brötchen zu erinnern, nimmt keiner ab.
Dies kommt den Mitarbeitern seltsam vor, da auf Herrn Müller normalerweise Verlass ist.
Also verständigen sie die Polizei, die feststellt, dass Herr Müller hilflos in seiner Wohnung liegt.
Dieses vorbildliche Verhalten der Bäckerei Fuchs möchten wir hiermit ausdrücklich loben.
So tragisch diese Geschichte auch ist, sie zeigt, wie Schlimmeres verhindert werden kann, wenn man ein bisschen aufeinander achtet. In einer Genossenschaft sollte gute Gemeinschaft, Zusammenhalt und gegenseitige Hilfe ein wichtiger Bestandteil des zwischenmenschlichen Miteinanders sein.

MODERNISIERUNG DES BESTANDES

Wie bereits berichtet, tätigt die Gartenstadt Karlsruhe eG im Jahr 2012 zahlreiche Investitionen im Bereich Energetische Sanierung der Bestandswohnungen. Im Rahmen dieser Maßnahmen erhalten die Gebäude neue Fenster, neue Dächer sowie Zentralheizungsanlagen und werden rundum gedämmt. Außerdem werden die Wasserleitungen saniert. Daneben werden begleitende Maßnahmen wie beispielsweise Wohnungseingangstüren und Hauseingangstüren erneuert. Über die einzelnen Maßnahmen erhalten Sie hier einen Überblick:

Agathenstr. 12 a / Salmenstr. 35
Bei dieser Maßnahme werden sieben Wohneinheiten mit 314 m² Wohnfläche saniert. Das Investitionsvolumen beträgt 500.000 €.

Eckenerstr. 27 – 31
In Grünwinkel werden 23 Wohneinheiten mit 1.044 m² saniert. Zusätzlich werden hier Anbaubalkone errichtet. Das Gesamtinvestitionsvolumen beläuft sich auf 1,7 Mio. €. Die Zentralheizung wird bis zur endgültigen Versorgung mit Fernwärme provisorisch mit Gas beheizt.

Agathenstr. 26 – 28, Turnerstr. 35 – 41 und Römerstr. 2
Die zweitgrößte Maßnahme in 2012 mit 51 Wohneinheiten und 2.535 m² Wohnfläche erfordert ein Investitionsvolumen von 2,79 Mio. €. Auch dieses Objekt wird an die Fernwärmeversorgung der Stadtwerke Karlsruhe angeschlossen. Zusätzlich wird hier die Außenanlage komplett neu gestaltet, vorgesehen sind gemeinsame Müllhäuser, auch für die Reihenhäuser in der Zollstraße.

Krokusweg, Neubau Heizzentrale

Krokusweg 32 – 44
Im Krokusweg wurde dieses Projekt mit 48 Wohneinheiten und 2.925 m² Wohnfläche in Angriff genommen. Für 3,74 Mio. € erfolgt die Energetische Sanierung, zusätzlich wird hier in einem Neubau die Heizzentrale für alle Wohnungen untergebracht. Die Beheizung erfolgt überwiegend klimaneutral mit einer Pelletheizung.
Die vorgestellten Maßnahmen sind natürlich mit erheblichen Beeinträchtigungen und Belästigungen für die Mieter verbunden. Für das entgegengebrachte Verständnis bedankt sich die Genossenschaft herzlich bei Ihnen.

Am Eichelgarten 21 – 23
Als letzter Geschosswohnungsbau in der Straße Am Eichelgarten wird das Haus 21 bis 23 mit 12 Wohnungen und 966 m² Wohnfläche mit einem Investitionsvolumen von 760.000 € saniert.

Rheinhafenstr. 36
Das Gebäude verfügt über zwei Wohnungen und eine Ladeneinheit mit 253 m² Wohn- und Nutzfläche. Das Investitionsvolumen beträgt 310.000 €. In diesem Gebäude wird auch eine Fernwärmeübergabestation eingerichtet, von der aus später auch weitere Gebäude der Gartenstadt in Daxlanden versorgt werden sollen. Auch hier wird provisorisch mit Gas für die Beheizung bis zum Anschluss an die Fernwärme beheizt.

Buchsbaumzünsler treibt sein Unwesen nun auch in der Gartenstadt

Inzwischen ist der Kleinschmetterling aus Ostasien auch nach Karlsruhe vorgedrungen und legt seine Eier am liebsten, wie der Name schon sagt, auf Buchsbäumen an. Durch den Buchsbaumzünsler entstehen so erhebliche Schäden an den wertvollen Gewächsen. Befallene Pflanzen sind hellbeige gefärbt, an einzelnen Blättern sind nur noch die Blattrippen vorhanden oder der Blattstiel. Dazwischen gibt es vereinzelt auch noch gesunde, grüne Blätter. Die Raupen fressen zunächst die Blätter des Buchs, anschließend auch die grüne Rinde um die Zweige. Alle nach den Fraßstellen, also oberhalb, liegenden Pflanzenteile sterben ab.
(Quelle: Wikipedia)

Ist der Befall schon zu weit fortgeschritten hilft meist nur noch ein kompletter Rückschnitt oder die Rodung des Gewächses.
Bei einer frühzeitigen Erkennung ist Ihr Buchsbaum vielleicht noch zu retten.

Gerne können Sie sich bei der Firma Gredler, Telefon (0)7251-94 43-0, oder info@gredler-soehne.de über Bekämpfungsmöglichkeiten informieren.

Sondervorstellung Schauburg

Über 100 Mitglieder kamen am 27. Juli der Kinoeinladung zur Sondervorstellung in der Schauburg Karlsruhe nach. Gezeigt wurde der Film: ‚Und wenn wir alle zusammenziehen'.

Wohnen im Alter, neue Wohnformen, Gemeinschaft, Freundschaft aber auch Probleme, und wie man diese lösen kann, waren die Themen des französischen Films. Gelöst wurden die Probleme mit einer Senioren-Wohngemeinschaft – vielleicht auch langfristig ein Gartenstadt-Modell?

Insgesamt konnten 108 € Spenden eingenommen werden, die wir, wie bereits angekündigt, an die Organisation DESWOS weiterleiten werden. Hierfür bedanken wir uns herzlich bei allen Teilnehmern.

Beteiligung auch 2012 sehr hoch

Das Gartenstadt-Nachbarschaftsfrühstück

Auch 2012 wurde in der Gartenstadt Karlsruhe wieder gemeinsam gefrühstückt. Das große Nachbarschaftsfrühstück verzeichnete sogar einen Zuwachs gegenüber der Premiere 2011. Am Internationalen Genossenschaftstag, dem 7. Juli 2012, zählten wir insgesamt 29 Frühstücksrunden und lieferten fast 1.000 Brötchen aus. Die Bilder aus den Vorgärten und Zwischenwegen der Gartenstadt zeigen, dass es in großer Runde am besten schmeckt.

Das nächste gemeinsame Frühstück findet am 6. Juli 2013 statt.

Rudolph
Wir bauen für Sie

- Rohbauarbeiten
- Balkonsanierung
- Betonsanierung
- Kellerabdichtung
- Pflasterarbeiten
- Umbauarbeiten

Kompetent seit 75 Jahren!

Rudolph Bauunternehmung GmbH
Windeckstraße 13, 76135 Karlsruhe
Tel.: 0721/86 51 21, Fax: 0721/86 26 68
www.rudolph-bauunternehmung.de

Lebendige Gartenstadt

AKTUELLE FREIZEITAKTIVITÄTEN

lebendige gartenstadt

Vortrag: Betrug an der Haustür

Polizeihauptkommissar Ingolf Jahraus von der Kriminalpolizeilichen Beratungsstelle des Polizeipräsidiums Karlsruhe wird im neuen Gemeinschaftsraum über das aktuelle Thema ‚Betrug an der Haustür' berichten und aufklären.

Datum: Donnerstag, 22.11.2012
17 Uhr
Ort: Gemeinschaftsraum
Quartier Sonnengrün,
Hainbuchenweg 1
Anmeldung: bis 09.11.2012
Tel. 0721 - 9 88 21-35
Irina Hansmann
E-Mail: hansmann@gartenstadt-karlsruhe.de

Gründung Café-Nachmittag

Für unseren Gemeinschaftsraum am Quartier Sonnengrün suchen wir gesellige und engagierte Mitglieder, die sich an einem regelmäßigen Café-Nachmittag beteiligen möchten.

Der erste Nachmittag findet am Montag, den 8. Oktober 2012, ab 15 Uhr statt.

Für Kaffee und Kuchen ist gesorgt.

An diesem Nachmittag sollen weitere Termine und Aktivitäten geplant werden.

Wir freuen uns auf Sie!

Adventsfahrt durch Karlsruhe mit der Straßenbahn

Am ersten Advent veranstaltet stattreisen Karlsruhe um 15.30 Uhr eine zweistündige Rundfahrt mit der Straßenbahn durch das weihnachtliche Karlsruhe. Um ein gemütliches Zusammensitzen zu ermöglichen, wurde eine Bahn mit kleinen Tischen ausgewählt, die adventlich dekoriert sind. Bei Glühwein, Punsch und badischen Lebkuchen erfahren Sie Wissenswertes zu weihnachtlichen und adventlichen Bräuchen und Traditionen sowie zur Stadtgeschichte von Karlsruhe. Die Fahrt findet in Zusammenarbeit mit den VBK/KVV und dem TSNV statt.

Wir freuen uns, dass wir für die Fahrt am 2. Dezember 2012, exklusiv für Gartenstadt-Mitglieder 50 Plätze reservieren konnten.

Fahrpreis:
14 €, 12 € ermäßigt (Senioren ab 65, Kinder ab 14 Jahren, Studenten, Schwerbeschädigte), 7 € Kinder (bis 13 Jahre)

Eine Weihnachtstasse ist im Preis inkludiert. Bezahlung vor Ort bei stattreisen Karlsruhe, bitte entsprechenden Nachweis mitbringen.

Datum: Sonntag, 02.12.2012
15.30 Uhr
Treffpunkt: K-Punkt am Ettlinger Tor,
neben Staatstheater
Anmeldung: bis 31.10.2012
Tel. 0721 - 9 88 21-35
Irina Hansmann
E-Mail: hansmann@gartenstadt-karlsruhe.de

Wohnungsangebote

25.09. – 05.10.2012

23.10. – 02.11.2012

20.11. – 30.11.2012

GARTENSTADT Karlsruhe

STUNDENPLAN 2012/2013

STUNDE	ZEIT	MONTAG	DIENSTAG	MITTWOCH	DONNERSTAG	FREITAG

Gutscheine erwerben

GÄSTEWOHNUNG WIRD ANGENOMMEN

Viele Mitglieder und Mieter der Gartenstadt Karlsruhe freuen sich seit April 2012 über die neue Gästewohnung – ein Angebot der Genossenschaft.

Aufgrund der hohen Nachfrage wurde ein Belegungsplan auf der Webseite der Gartenstadt Karlsruhe eingerichtet. Unter der Adresse www.gartenstadt-karlsruhe.de/73 können Sie nun bei Ihrer Planung sehen, welche Termine noch frei sind.

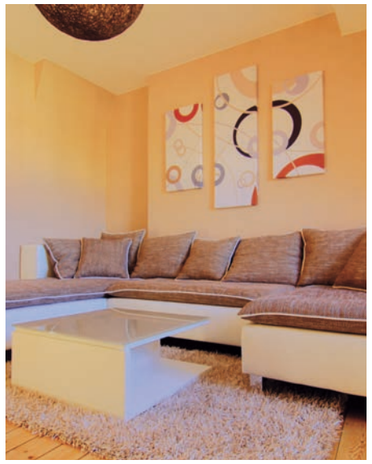

Buchen Sie jetzt Ihren Wunschtermin für den Herbst und Winter 2012!

Gutscheine erwerben

Im Juni ließ uns Ilka Rebholz ihre sehr interessante Facharbeit über die Gartenstadt Karlsruhe eG zukommen. Als kleine Belohnung, aber auch um einen genaueren Einblick in das Wohnen und Leben in der Gartenstadt zu bekommen, ließen wir Frau Rebholz einen Gutschein für die Gästewohnung zukommen.
Gerne können auch Sie Gutscheine für die Gästewohnung erwerben. Wenden Sie sich hierzu direkt an das Sozialmanagement der Gartenstadt Karlsruhe.

Informationen:

Haben Sie Fragen zu den Aktivitäten, dann rufen Sie uns an oder schreiben uns eine E-Mail.

Telefon: 0721 - 9 88 21-35
Irina Hansmann
E-Mail: hansmann@gartenstadt-karlsruhe.de

Partner der Wohnungsbaugesellschaft Gartenstadt Karlsruhe eG

Heizungs-Schmidt GmbH
Karlsruhe

Beratung
Planung
Installation
Service

minibore® Heizungs-Systeme
sanibore® Sanitär-Systeme

Ein Unternehmen der HEIZUNGS-SCHMIDT-GRUPPE

Wachhausstraße 3
76227 Karlsruhe
Telefon 0721 94391-0
Telefax 0721 94391-99
www.heizungs-schmidt.de
hs.karlsruhe@heizungs-schmidt.de

Wichtige Nummern

Service-Hotline Kabelanschluss
0180 - 20 20 81 00 13

Reparatur- u. Schadensmeldungen
0721 - 9 88 21-55

sonnengrün

Impressum

Freude am Wohnen
Mitgliederzeitschrift der Gartenstadt Karlsruhe – die Genossenschaft für Wohnen und Vermögensbildung

Herausgeber
Gartenstadt Karlsruhe eG
Ostendorfplatz 2
76199 Karlsruhe
Telefon 0721/ 9 88 21 - 0
Fax 0721/ 9 88 21 - 80
www.gartenstadt-karlsruhe.de
info@gartenstadt-karlsruhe.de

Geschäftsführung (v.i.S.d.P.)
Ralf Neudeck, Vorstandsvorsitzender

Redaktion
Ralf Neudeck, Irina Hansmann, Alexander Rosenbaum

Gestaltung & Layout
projektart – vogel rosenbaum & partner, www.projektart.eu

Bildquellen:
Gartenstadt Karlsruhe, Simon Münch, Irina Hansmann, ONUK
© contrastwerkstatt - Fotolia.com,
© unpict - Fotolia.com,
© theogott - Fotolia.com,
© Klaus Eppele - Fotolia.com
www.projektart.eu

© Vervielfältigung nicht erlaubt

Auflage: 6.000 Stück

Erscheinungsweise: 4 x jährlich

Druck
Bachmann & Weiss

GARTENSTADT
Karlsruhe

Gartenstadt Karlsruhe eG
Ostendorfplatz 2 • 76199 Karlsruhe
Telefon 0721 - 9 88 21 - 0
Fax 0721 - 9 88 21 - 80
info@gartenstadt-karlsruhe.de
www.gartenstadt-karlsruhe.de

Öffnungszeiten
Montag bis Freitag 08:30 bis 12:00 Uhr
Donnerstag 13:30 bis 17:30 Uhr

Heizung
Sanitär

TB

Timo Borrmann
Ihr Heizungs- und Sanitärmeisterbetrieb

Schultheissenstr. 21
76187 Karlsruhe
Telefon 0721-59 64 99-0
Telefax 0721-59 64 99-1

Kesselsanierung
Kundendienst