GARTENSTADT
Karlsruhe

AUSGABE 37 • MÄRZ 2016

FREUDE AM WOHNEN

NEUE ERDGASFAHRZEUGE | 3
Fuhrpark der Gartenstadt noch klimafreundlicher

NEUE GÄSTEWOHNUNG DER GARTENSTADT | 4
Komfortabler Wohnraum für Gäste

SERVICE FÜR FANS | 6
EM-Spielplan zum Heraustrennen

MITGLIEDERZEITSCHRIFT DER GARTENSTADT KARLSRUHE
DIE GENOSSENSCHAFT FÜR WOHNEN UND VERMÖGENSBILDUNG

EDITORIAL

Willkommen bei der 37. Ausgabe unserer Mitgliederzeitschrift ‚Freude am Wohnen'

Sehr geehrte Mitglieder,
sehr geehrte Damen und Herren,

nach wie vor steht der Wohnungsbau und hier insbesondere der bezahlbare Mietwohnungsbau im Fokus des öffentlichen Interesses.
Die Mieten, aber auch die Kaufpreise für Wohneigentum steigen nicht nur in Karlsruhe, sondern auch in den anderen Ballungsgebieten von Baden-Württemberg.
Um dem herrschenden Wohnungsmangel in unserer Region entgegenzuwirken, müssen sich alle am Wohnungsmarkt agierenden Akteure – also auch unsere Genossenschaft – im Rahmen ihrer wirtschaftlichen Möglichkeiten engagieren. Unsere Strategie hierbei ist, an unseren Hauptstandorten möglichst barrierefreien und seniorengerechten Wohnraum für unsere Mitglieder zur Verfügung zu stellen. Da in Karlsruhe nahezu keine Flächen mehr zur Bereitstellung von neuem Bauland vorhanden sind, ist es wichtig, die Innenentwicklung mit einer verträglichen Nachverdichtung voranzutreiben.
Weitere wichtige Bausteine sind die Beschleunigung und Entbürokratisierung von Genehmigungsverfahren. Für die Herstellung von bezahlbarem Wohnraum sehen wir die Stadt Karlsruhe in der Pflicht, die Spielräume im Baurecht und in den gegebenen Verordnungen und Auflagen zu nutzen. Ferner müssen Politik und Verwaltung insgesamt ihren Beitrag leisten, Gesetze, Verordnungen sowie Satzungen zu überprüfen. Zahlreiche Vorschriften verteuern nicht nur das Bauen enorm, sondern auch die Wohnnebenkosten.
Solange den politischen Aussagen zu bezahlbarem Bauen und Wohnen keine Taten folgen, wird vermehrter Wohnungsbau im bezahlbaren Segment sicherlich nicht rasch umgesetzt werden können.
Unser derzeitiges Neubauprojekt auf den drei Garagenhöfen im Rosenweg befindet sich im Verfahren zur Erarbeitung eines vorhabenbezogenen Bebauungsplans. Konkret sieht die Planung derzeit 38 Mietwohnungen und 58 Stellplätze in Tiefgaragen vor. Aufgrund der üblichen Verfahrensdauer ist mit einem Baubeginn nicht vor Frühjahr 2017 zu rechnen. Bei diesem Projekt sind alle Wohnungen barrierefrei gestaltet. Zusätzlich verfügen fünf Wohnungen über einen Gemeinschaftsbereich, in dem sich die Bewohner begegnen können. Wir sehen dieses Projekt als Beitrag, die Herausforderungen einer immer älter werdenden Gesellschaft offensiv anzugehen und gleichzeitig den Bedürfnissen der Gesamtgesellschaft nach zusätzlichem Wohnraum gerecht zu werden.
Auch die Belange des Klimaschutzes sehen wir in unserer Genossenschaft als Verpflichtung und Herausforderung zugleich. Deshalb haben wir zur Einsparung von Primärenergie nun bereits mit enormem finanziellen Aufwand in Pelletheizungen, Blockheizkraftwerk, Photovoltaikanlage, Fernwärmeversorgung und energetische Sanierung von Gebäuden investiert. In unserem Fuhrpark haben wir neuerdings neben einem Elektroauto auch zwei erdgasbetriebene Fahrzeuge im Einsatz. Lesen Sie hierzu bitte Näheres auf Seite 3.

Ihr Ralf Neudeck

NEUE ERDGASFAHRZEUGE

FUHRPARK DER GARTENSTADT NOCH KLIMAFREUNDLICHER

Nachdem die Gartenstadt Karlsruhe bereits Anfang 2015 erstmals ein Elektroauto in den Fuhrpark der Genossenschaft aufgenommen hatte, verfügt sie seit November 2015 nun auch über zwei erdgasbetriebene VW Up. Die Fahrzeuge ersetzen zwei benzinbetriebene Fahrzeuge und zeichnen sich durch eine verminderte CO_2-Emission aus.

Ein Erfahrungsbericht unseres Mitarbeiters Manfred Pfeiffer:

Als wir erfuhren, dass unsere bisherigen benzinbetriebenen Geschäftsfahrzeuge durch erdgasbetriebene Fahrzeuge des gleichen Herstellers ersetzt werden sollten, waren wir sehr gespannt. Mein Kollege Ingo Mayer und ich selbst hatten bisher noch keine Erfahrung mit erdgasbetriebenen Autos.

Wir stellten uns folgende Fragen:
- Wie sicher ist der Gastank?
- Was passiert bei einem Unfall?
- Wie wird getankt und wo kann getankt werden?
- Kann Gas beim Tanken austreten?
- Darf in jeder Garage geparkt werden?

Nach der Übergabe der Autos konnten wir unsere ersten Fahrten im Stadtgebiet unternehmen. Dabei fiel auf, dass sich das Fahrverhalten nicht von den Fahreigenschaften unserer bisherigen Fahrzeuge unterscheidet. Auch Tankstellen, die das komprimierte CNG (Compressed Natural Gas) anbieten, sind ausreichend vorhanden: Karlsruhe ist die Stadt mit den meisten Erdgastankstellen in Baden-Württemberg. Das Befüllen des CNG-Tanks dagegen ist etwas gewöhnungsbedürftig.

Der Verbrauch von ca. 4 kg auf 100 km und einem Preis von ca. 1,10 € pro kg ergibt beim Tanken sehr niedrige Kosten. Das Erdgas enthält einen 10%-igen Anteil an regenerativem Methan, welches aus Abfällen erzeugt wurde. So trägt es zu einer besseren Umweltbilanz bei.

Im Nachhinein betrachtet waren die Sorgen unbegründet. Auch bei den genannten Unfallmeldungen zu gasbetriebenen Fahrzeugen stellte sich heraus, dass es sich dabei ausschließlich um nachträglich umgebaute Flüssiggasfahrzeuge handelte. Aus meiner Sicht war die Umstellung auf Gas sehr sinnvoll, gerade für die Nutzung auf Kurzstrecken.

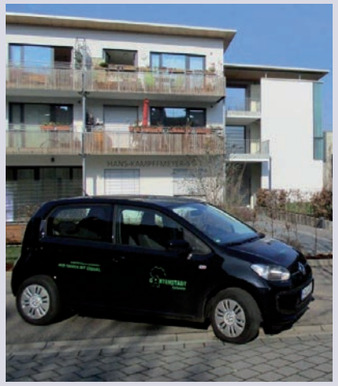

AKTUELL

Sparen bei unserer Gartenstadt

Die tagesaktuellen Zinskonditionen für unsere Sparprodukte teilen wir Ihnen gerne auf Anfrage mit. Sie finden diese auch jederzeit im Internet unter:
www.gartenstadt-karlsruhe.de

Fragen Sie uns persönlich, wir informieren Sie gerne ausführlich.

Silvia Kayser Tel. 0721 - 9 88 21-24
Alexandra Gireth Tel. 0721 - 9 88 21-25

Öffnungszeiten
Montag bis Freitag 08:30 bis 12:00 Uhr
Donnerstag 13:30 bis 17:30 Uhr

Unsere Bankverbindung
Aareal Bank
BLZ 550 104 00
Konto-Nr. 322513
BIC: AARBDE5WDOM
IBAN: DE115501 0400 0000 3225 13

LEBENDIGE GARTENSTADT

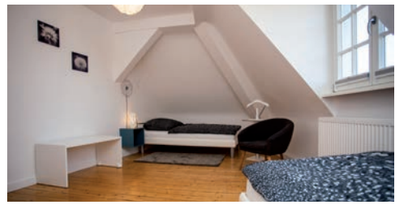

NEUE GÄSTEWOHNUNG DER GARTENSTADT

KOMFORTABLER WOHNRAUM FÜR GÄSTE

Auf 58 qm mit drei Zimmern, Küche und Dusche hat unsere Genossenschaft nach der überaus positiven Resonanz auf die erste Wohnung eine weitere Gästewohnung eingerichtet. Mit diesem Angebot möchte die Gartenstadt Mietern und Mitgliedern zusätzlichen Wohnraum zur Verfügung stellen, der temporär – beispielsweise für Gäste – gebucht werden kann. Die Wohnungsbelegung kann auf der Webseite der Gartenstadt eingesehen werden, Buchungen sind je nach Verfügbarkeit online möglich.

Ausstattung

ca. 58 qm, 3 Zimmer, Küche, Dusche mit WC

Maximale Belegungszahl
4 Personen

Ausstattung
Kühlschrank, Spülmaschine, Backofen, Herd, Kaffeemaschine, TV-Gerät, Radio mit CD-Player, Haartrockner

Kostenloser WLAN-Zugang

Nichtraucherwohnung

Tiere nicht erlaubt

Babybett u. Kinderhochstuhl auf Anfrage

Konditionen

Pro Nacht	50,00 €
Pro Woche	300,00 €
Kaution	100,00 €
Endreinigung	55,00 €
Handtuchpaket	3,00 € / Person
Bettwäschepaket	6,00 € / Person

(alle Preise inkl. MwSt.)

Informationen

Irina Hansmann
Tel. 0721 - 9 88 21-35
E-Mail: hansmann@gartenstadt-karlsruhe.de

SERVICE FÜR GARTENSTADT-MITGLIEDER

SPERRMÜLL-TERMINE 2016

Ab 2016 hat jeder Karlsruher Haushalt die Möglichkeit, zwei Sperrmüllabholungen zu beanspruchen. Eine Abholung erfolgt zu einem festgelegten Termin für Straßensperrmüll, eine weitere Abholung, ‚Sperrmüll auf Abruf', kann einmal im Jahr pro Haushalt nach eigenem Bedarf gewählt werden. Damit sammelt das Amt für Abfallwirtschaft (AfA) auch weiterhin zwei Mal jährlich Sperrmüll in der Gartenstadt Karlsruhe in Rüppurr, Bulach, Daxlanden und Grünwinkel.

	Straße	1. Termin	2. Termin
A	Agathenstraße	FR 23.09.	n.V.
	Am Eichelgarten	DO 17.11.	n.V.
	Am Rüppurrer Schloss	FR 11.11.	n.V.
	Asternweg	DO 17.11.	n.V.
B	Bannwaldallee	DO 03.11.	n.V.
	Blütenweg	DO 17.11.	n.V.
	Breisgaustraße	MO 21.11.	n.V.
C	Charlottenplatz	FR 07.10.	n.V.
	Charlottenstraße	FR 07.10.	n.V.
D	Dahlienweg	DO 17.11.	n.V.
	Diakonissenstraße	MO 21.11.	n.V.
	Durmersheimer Straße	FR 07.10.	n.V.
E	Eckenerstraße	DO 29.09.	n.V.
F	Forchheimer Straße	FR 07.10.	n.V.
G	Göhrenstraße	MO 21.11.	n.V.
	Goldlackweg	DO 17.11.	n.V.
H	Hainbuchenweg	DO 17.11.	n.V.
	Heckenweg	DO 17.11.	n.V.
	Herrenalber Straße	FR 11.11.	n.V.
	Holderweg	DI 15.11.	n.V.
I	Im Grün	DO 17.11.	n.V.
	Irisweg	DO 17.11.	n.V.
K	Krokusweg	DI 15.11.	n.V.
L	Ligusterweg	DO 17.11.	n.V.
	Lützowstraße	MI 23.11.	n.V.
M	Maienweg	DO 03.11.	n.V.
	Margarethenstraße	FR 07.10.	n.V.
N	Nikolausstraße	MI 23.11.	n.V.
O	Ostendorfplatz	DO 17.11.	n.V.
P	Primelweg	DO 17.11.	n.V.
R	Rastatter Straße	FR 11.11.	n.V.
	Resedenweg	DO 17.11.	n.V.
	Rheinhafenstraße	DO 15.09.	n.V.
	Riedstraße	MI 23.11.	n.V.
	Römerstraße	FR 23.09.	n.V.
	Rosenweg	DO 17.11.	n.V.
S	Salmenstraße	FR 23.09.	n.V.
	Schifferstraße	FR 23.09.	n.V.
	Staudenweg	DO 17.11.	n.V.
T	Turnerstraße	MI 21.09.	n.V.
W	Wickenweg	DO 17.11.	n.V.
Z	Zollstraße	FR 23.09.	n.V.

SERVICE

WEITERE INFORMATIONEN
www.karlsruhe.de/abfall

EM-SPIELPLAN FRANKREICH 2016

10. JUNI – 10. JULI

GARTENSTADT Karlsruhe

Finale

10. Juli 2016, 21.00, Paris, St. Denis
Sieger HF 1 : Sieger HF 2

:

Halbfinale 1

06. Juli 2016, 21.00, Lyon
Sieger VF 1 : Sieger VF 2

:

Halbfinale 2

07. Juli 2016, 21.00, Marseille
Sieger VF 3 : Sieger VF 4

:

Viertelfinale 1

30. Juni 2016, 21.00, Marseille
Sieger AF 1 : Sieger AF 3

:

Viertelfinale 2

01. Juli 2016, 21.00, Lille
Sieger AF 2 : Sieger AF 6

:

Viertelfinale 3

02. Juli 2016, 21.00, Bordeaux
Sieger AF 5 : Sieger AF 7

:

Viertelfinale 4

03 Juli 2016, 21.00, Paris, St. Denis
Sieger AF 4 : Sieger AF 8

:

Achtelfinale 1

25. Juni 2016, 15.00, St. Etienne
Zweiter A : Zweiter C

:

Achtelfinale 2

25. Juni 2016, 18.00, Paris, Parc des Princes
Sieger B : Dritter A/C/D

:

Achtelfinale 3

25. Juni 2016, 21.00, Lens
Sieger D : Dritter B/E/F

:

Achtelfinale 4

26. Juni 2016, 15.00, Lyon
Sieger A : Dritter C/D/E

:

Achtelfinale 5

26. Juni 2016, 18.00, Lille
Sieger C : Dritter A/B/F

:

Achtelfinale 6

26. Juni 2016, 21.00, Toulouse
Sieger F : Zweiter E

:

Achtelfinale 7

27. Juni 2016, 18.00, Paris, St. Denis
Sieger E : Zweiter D

:

Achtelfinale 8

27. Juni 2016, 21.00, Nizza
Zweiter B : Zweiter F

:

A GRUPPE

10. Juni 2016, 21.00, Paris, St. Denis
Frankreich : Rumänien
:

11. Juni 2016, 15.00, Lens
Albanien : Schweiz
:

15. Juni 2016, 18.00, Paris, Parc des Princes
Rumänien : Schweiz
:

15. Juni 2016, 21.00, Marseille
Frankreich : Albanien
:

19. Juni 2016, 21.00, Lille
Schweiz : Frankreich
:

19. Juni 2016, 21.00, Lyon
Rumänien : Albanien
:

B GRUPPE

11. Juni 2016, 18.00, Bordeaux
Wales : Slowakei
:

11. Juni 2016, 21.00, Marseille
England : Russland
:

15. Juni 2016, 15.00, Lille
Russland : Slowakei
:

16. Juni 2016, 15.00, Lens
England : Wales
:

20. Juni 2016, 21.00, St. Etienne
Slowakei : England
:

20. Juni 2016, 21.00, Toulouse
Russland : Wales
:

C GRUPPE

12. Juni 2016, 18.00, Nizza
Polen : Nordirland
:

12. Juni 2016, 21.00, Lille
Deutschland : Ukraine
:

16. Juni 2016, 18.00, Lyon
Ukraine : Nordirland
:

16. Juni 2016, 21.00, Paris, St. Denis
Deutschland : Polen
:

21. Juni 2016, 18.00, Marseille
Ukraine : Polen
:

21. Juni 2016, 18.00, Paris, Parc des Princes
Nordirland : Deutschland
:

D GRUPPE

12. Juni 2016, 15.00, Paris, Parc des Princes
Türkei : Kroatien
:

13. Juni 2016, 15.00, Toulouse
Spanien : Tschechien
:

17. Juni 2016, 18.00, St. Etienne
Tschechien : Kroatien
:

17. Juni 2016, 21.00, Nizza
Spanien : Türkei
:

21. Juni 2016, 21.00, Bordeaux
Kroatien : Spanien
:

21. Juni 2016, 21.00, Lens
Tschechien : Türkei
:

E GRUPPE

13. Juni 2016, 18.00, Paris, St. Denis
Irland : Schweden
:

13. Juni 2016, 21.00, Lyon
Belgien : Italien
:

17. Juni 2016, 15.00, Toulouse
Italien : Schweden
:

18. Juni 2016, 15.00, Bordeaux
Belgien : Irland
:

22. Juni 2016, 21.00, Lille
Italien : Irland
:

22. Juni 2016, 21.00, Nizza
Schweden : Belgien
:

F GRUPPE

14. Juni 2016, 18.00, Bordeaux
Österreich : Ungarn
:

14. Juni 2016, 21.00, St. Etienne
Portugal : Island
:

18. Juni 2016, 18.00, Marseille
Island : Ungarn
:

18. Juni 2016, 21.00, Paris, Parc des Princes
Portugal : Österreich
:

22. Juni 2016, 18.00, Lyon
Ungarn : Portugal
:

22. Juni 2016, 18.00, Paris, St. Denis
Island : Österreich
:

Nachbarschaftsfrühstück

Das Nachbarschaftsfrühstück findet in diesem Jahr am Samstag, 2. Juli, statt. Melden Sie Ihre Frühstücksrunde und die benötigten Brötchen bis spätestens zum 27. Juni 2016 unter Telefon 0721 98821-35 oder per E-Mail an: hansmann@gartenstadt-karlsruhe.de. Holen Sie die frischen Brötchen dann am Frühstückstag direkt in den von uns genannten Bäckereien ab.

PVC-Linoleum
Teppichböden
Fertigparkett
Laminat
Parkett-Schleifarbeiten

Joachim Hummel
Geschäftsführer

JOACHIM HUMMEL BODENBELÄGE

Joachim Hummel GmbH
Gottesauer Straße 26
76131 Karlsruhe

Telefon 0721 491519
Telefax 0721 4066 36
joachim.hummel@t-online.de

VORSCHAU

AKTUELLE FREIZEITAKTIVITÄTEN

DONNERSTAGS

ZUMBA® SENTAO

ZUMBA® SENTAO ist eine Mischung aus den bekannten ZUMBA® Fitness Kursen mit aufbauenden Kräftigungsübungen. Es stärkt den Rumpf, formt die Figur, Stabilisationselemente verbessern das Gleichgewicht. Zumba® SENTAO bedeutet Schweiß und Muskelkater mit großem Spaßfaktor zu mitreißender lateinamerikanischer Musik und mit hohem Trainingseffekt. Zumba Instructorin Anja Langner freut sich auf Sie.

ORT
Hans-Kampffmeyer-Saal

TERMIN
Donnerstags, 19.15 – 20.15 Uhr

ANMELDUNG
Telefon: 0176 2 39 58 432
E-Mail: anja.zumba@gmail.com

INFOS UND VIDEOS
anja11.ZUMBA®.com

AB MO, 2. MAI

MACHEN SIE IHREN RÜCKEN FIT

Im RückenFit-Kurs erwartet Sie ein abwechslungsreiches und funktionelles Training rund um die Wirbelsäule.

Kraft entfalten, Verspannungen lösen, geschmeidig und beweglich werden, eine aufrechte Körperhaltung entwickeln, Stabilität gewinnen, Bewegungsfreude spüren, Ausgleich zu den Belastungen des Alltags finden, sich im eigenen Körper (wieder) wohlfühlen...

Wenn Sie sich von diesen Formulierungen angesprochen fühlen, könnte RückenFit genau Ihr Kurs sein...

Dieser Kurs ist als Präventionsmaßnahme nach § 20 SGB V anerkannt. Die meisten gesetzlichen Kassen beteiligen sich bei regelmäßiger Teilnahme an den Kursgebühren.

ORT
Hans-Kampffmeyer-Saal

KURSBEGINN
Montag, 2. Mai 2016, 20 –21 Uhr

KURSGEBÜHR
EUR 100,- = 10 Termine

ANMELDUNG
Kerstin Ehrler (Physiotherapeutin),
Tel.: 0721 9 89 04 46, E-Mail: ehrler@web.de

AB FR, 8. APRIL

PHYSYOLATES-KURSE

Wer sich körperlich fit halten will, Kraft und Beweglichkeit fördern möchte und Spaß an konzentriert durchgeführten Bewegungen hat, der ist in den Kursen von Physiotherapeutin und Heilpraktikerin Julia Svoboda bestens aufgehoben. Frei nach dem Motto: Man nehme die Sportphysiotherapie, füge eine Prise Yoga hinzu und runde alles mit Pilates ab, finden die Kurse regelmäßig im 100m² großen und hellen Hans-Kampffmeyer-Saal der Gartenstadt statt.

Die Gesundheitskurse bieten eine optimale Präventionsmaßnahme und wurden deshalb von den Krankenkassen und der zentralen Prüfstelle Prävention zertifiziert und anerkannt. Somit erhalten Versicherte einen Zuschuss von bis zu 80 Prozent pro Kurs.

KURSBEGINN
Freitag, 8. April 2016, 9.30–10.30 Uhr

KURSGEBÜHR
EUR 139,- = 8 x 60 min.

ANMELDUNG
Telefon: 0721 1 82 74 76
Anmeldung ab sofort möglich,
Teilnehmerzahl begrenzt

AB DI, 5. APRIL

HATHA YOGA

Die Physiotherapeutin und Yogalehrerin Verena Jovan wird ab dem 5. April 2016 wieder Yogakurse im Hans-Kampffmeyer-Saal der Gartenstadt anbieten. Der östlichen Tradition des Yoga verbunden und mit neuen Erkenntnissen der westlichen Medizin vertraut, gibt sie qualifizierten Yogaunterricht für Anfänger und Fortgeschrittene. Die Kurse werden von gesetzlichen Krankenkassen 1–2 x im Jahr als Präventionsmaßnahme zu 80% gefördert. Einsteiger mit Vorkenntnissen und Yoga-Erfahrene kommen durch die verschiedenen Kursangebote gleichermaßen auf ihre Kosten.

HATHA YOGA I–II
für Einsteiger mit Vorkenntnissen
ab Di., 5. April, 18 –19.15 Uhr, 10 x 75 min

HATHA YOGA II
für Yoga Vertraute (mind. 2 Jahre),
die gerne dynamischer üben
ab Di., 5. April, 19.45 –21.15 Uhr, 10 x 90 min

ANMELDUNG
ab sofort möglich

KONTAKT
Mobil: 0176 23 44 84 16
E-Mail: beweg-was@web.de
Web: www.yogakula.de

Rudolph
Wir bauen für Sie

- Rohbauarbeiten
- Balkonsanierung
- Betonsanierung
- Kellerabdichtung
- Pflasterarbeiten
- Umbauarbeiten

Kompetent seit 75 Jahren!

Rudolph Bauunternehmung GmbH
Windeckstraße 13, 76135 Karlsruhe
Tel.: 0721/86 51 21, Fax: 0721/86 26 68
www.rudolph-bauunternehmung.de

LEBENDIGE GARTENSTADT

REGELMÄSSIGE ANGEBOTE IM HANS-KAMPFFMEYER-SAAL

SPIELENACHMITTAG
mittwochs, 14-tägig (immer in gerader KW)
jeweils ab 14 Uhr

HANDARBEITSTREFF
montags, jeden 2. und 4. Montag im Monat
jeweils 14 – 17 Uhr
Informationen bei Gitta Hüther,
Telefon: 89 16 94

TANZABEND
jeden letzten Freitag im Monat.
Für Verpflegung ist selbst zu sorgen.
jeweils ab 20 Uhr

THEMA

APPELL AN HUNDEBESITZER

HYGIENE AUF GRÜNFLÄCHEN

Vermehrt wird uns gemeldet, dass Zwischenwege und Grünflächen der Gartenstadt als Hundetoilette genutzt werden.

Wir möchten daher an Hundehalterinnen und Hundehalter appellieren, Wege, Plätze und Grünanlagen völlig frei von Hundekot zu halten. Ist das Unvermeidliche doch einmal an unpassender Stelle passiert, benutzen Sie einfach eine ‚Hundetüte'. Hygienisch einwandfrei verpackt, entsorgen Sie so den Hundekot samt Tüte im nächsten öffentlichen Müllbehälter.
Es gibt vielfältige Möglichkeiten, Konflikte zu verhindern und ein gutes Miteinander zu erreichen. Hundehalter sollten die angebotenen Möglichkeiten nutzen.

Die Tüten für die hygienische Entsorgung des Kots erhalten Sie kostenlos bei den Ausgabestellen der Stadt Karlsruhe:

Beiertheim-Bulach
Hundeschule ‚Frei Schnauze',
Lohwiesenweg 48

Daxlanden
Wertstoffstation, Fettweisstr.

Grünwinkel
Aquaristik Ludwig Fäßler,
Langeckweg 15

Fressnapf Karlsruhe GmbH,
Durmersheimer Str. 159

HTZ HeimTierZentrum GmbH,
Hardeckstr. 8

dm-drogerie markt,
Zeppelinstr. 15 (Moninger-Gelände)
u. Carl-Metz-Str. 7 (im Kaufland)

Rüppurr
Dr. Christine Kobelt, Ostendorfstr. 6
Polizeiposten Rüppurr, Rastatter Str. 1
Eike Koch, Lange Str. 4

ACHTUNG:
Die Hundehaltung in Wohnungen und Häusern der Gartenstadt ist lt. Mietvertrag genehmigungspflichtig! Sollten Sie noch keine schriftliche Genehmigung für Ihren Vierbeiner haben, wenden Sie sich bitte an die zuständige Sachbearbeiterin Ihres Bezirkes.

Partner der
Wohnungsbaugesellschaft
Gartenstadt Karlsruhe eG

Heizungs-Schmidt GmbH
Karlsruhe

Beratung
Planung
Installation
Service

minibore® Heizungs-Systeme
sanibore® Sanitär-Systeme

Ein Unternehmen der
HEIZUNGS-SCHMIDT-GRUPPE

Wachhausstraße 3
76227 Karlsruhe
Telefon 0721 94391-0
Telefax 0721 94391-99
www.heizungs-schmidt.de
hs.karlsruhe@heizungs-schmidt.de

Trendfarbe:
limonengrün

www.leverkus.de

Mal-Technik!

Leverkus.
Der Maler.
Fon 0721-611058

JÄHRLICHE INFORMATION

EINBEHALT DER KIRCHENSTEUER AUF ABGELTUNGSTEUER

Seit dem 01. Januar 2015 wird Kirchensteuer auf abgeltend besteuerte Kapitalerträge automatisch einbehalten und an die steuererhebenden Religionsgemeinschaften abgeführt.

Wir sind deshalb verpflichtet, die Religionszugehörigkeit aller unserer Kunden einmal jährlich beim Bundeszentralamt für Steuern (BZSt) abzufragen. Diese Abfrage erfolgt zwischen dem 01. September und dem 31. Oktober.
Wenn Sie mit der Abfrage Ihrer Religionszugehörigkeit einverstanden sind, brauchen Sie nichts zu unternehmen.
Falls Sie nicht mit der Abfrage einverstanden sind, können Sie mit einem Sperrvermerk direkt beim Bundeszentralamt für Steuern widersprechen.

Den Vordruck ‚Erklärung zum Sperrvermerk' finden Sie hier:

www.formulare-bfinv.de
unter dem Stichwort
‚Kirchensteuer'
(Formulare A-Z), sowie unter

www.bzst.de
(Steuern national/Kirchensteuer auf Abgeltungsteuer)

Ihre Sperrvermerkerklärung muss bis zum 30. Juni 2016 beim Bundeszentralamt für Steuern eingegangen sein. Ihr zuständiges Finanzamt wird dann von diesem Sperrvermerk unterrichtet und wird Sie wegen dieser Sperre zur Abgabe einer Einkommensteuererklärung auffordern.

WOHNUNGSAUSSCHREIBUNGEN

29.03. – 08.04.2016
26.04. – 06.05.2016
24.05. – 03.06.2016

WICHTIGE NUMMERN

Service-Hotline Kabelanschluss
0721 - 9 88 21-59

Reparatur- u. Schadensmeldungen
0721 - 9 88 21-55

THEMA

Impressum

Freude am Wohnen
Mitgliederzeitschrift der Gartenstadt Karlsruhe – die Genossenschaft für Wohnen und Vermögensbildung

Herausgeber
Gartenstadt Karlsruhe eG
Ostendorfplatz 2
76199 Karlsruhe
Telefon 0721 9 88 21 - 0
Fax 0721 9 88 21 - 80
www.gartenstadt-karlsruhe.de
info@gartenstadt-karlsruhe.de

Geschäftsführung (v.i.S.d.P.)
Ralf Neudeck, Vorstandsvorsitzender

Redaktion
Ralf Neudeck, Irina Hansmann, Alexander Rosenbaum

Gestaltung & Layout
projektart – vogel rosenbaum & partner, www.projektart.eu

Bildquellen:
Gartenstadt Karlsruhe, www.projektart.eu, Klaus Eppele, © Miriam Model - Fotolia.com (S. 1), © Alexander Raths - Fotolia.com (S. 1), © Floydine - Fotolia.com (S. 1), © wladi - Fotolia.com (S. 6), © KB3 - Fotolia.com (S. 6), © Francesco83 - Fotolia.com (S. 10), © kwarner - Fotolia.com (S. 11)

© Vervielfältigung nicht erlaubt

Auflage: 5.000 Stück

Erscheinungsweise: 4 x jährlich

Druck
Bachmann & Weiss

GARTENSTADT
Karlsruhe

Öffnungszeiten

Montag bis Freitag	08:30 bis 12:00 Uhr
Donnerstag	13:30 bis 17:30 Uhr

Gartenstadt Karlsruhe eG
Ostendorfplatz 2 • 76199 Karlsruhe
Telefon 0721 - 9 88 21 - 0
Fax 0721 - 9 88 21 - 80
info@gartenstadt-karlsruhe.de
www.gartenstadt-karlsruhe.de

Bauen Sie auf uns - wir bauen für Sie!

- Hochbau (Neubau), Ein-/Mehrfamilienhäuser
- Tiefbau, Hofarbeiten
- Umbau/Reparaturen
- Abdichtungsarbeiten
- Sanierungen
- Fachbetrieb nach §19 WHG

Michael Weickum
Dipl.-Ing. (FH)
Kirchbergstraße 44
76356 Weingarten
Tel. 0 72 44/85 69
Fax 0 72 44/85 09
info@weickum-bau.de

WEICKUM GmbH
BAUUNTERNEHMEN

Seit über 50 Jahren in Weingarten.

DIE ZUVERLÄSSIGE GEMEINSCHAFT FÜR EIN ZUHAUSE IM GRÜNEN

WWW.GARTENSTADT-KARLSRUHE.DE